

Laore

Agenzia regionale
pro s'isvilupu in agricultura
Agenzia regionale
per lo sviluppero in agricultura



REGIONE AUTÓNOMA
DE SARDIGNA
REGIONE AUTONOMA
DELLA SARDEGNA

POA 2021 – RENDICONTAZIONE FINALE

RELAZIONE

Commissario Straordinario:
Dott. Gerolamo Solina

1.	LA STRUTTURA ORGANIZZATIVA E LE RISORSE UMANE	
1.1.	NORMA ISTITUTIVA.....	1
	FUNZIONI DELL'AGENZIA LAORE SARDEGNA (ART. 15 L.R. 13/2006)	1
	FUNZIONI DELL'AGENZIA LAORE SARDEGNA ATTRIBUITE CON PROVVEDIMENTI SUCCESSIVI ALLA NORMA ISTITUTIVA;.....	2
1.2.	ORGANIZZAZIONE.....	2
	STRUTTURA VIGENTE FINO AL 16/12/2021 - ORGANIGRAMMA.....	3
	STRUTTURA DEFINITA CON DETERMINA 964/21 - ORGANIGRAMMA	4
1.3.	COMPOSIZIONE DELL'ORGANICO DELL'AGENZIA LAORE SARDEGNA	5
	TABELLA COMPOSIZIONE ORGANICO	5
	TABELLA DISTRIBUZIONE DEL PERSONALE.	6
	VARIAZIONE DEL PERSONALE NEL PERIODO 01/01/2021 – 16/12/2021.....	8
	COMPOSIZIONE DELL'ORGANICO DELL'AGENZIA LAORE SARDEGNA - GRAFICO	9
2.	IL QUADRO GENERALE DELL'ATTIVITA' PROGRAMMATTA NELL'ESERCIZIO 2021.....	
2.1.	LA CORRELAZIONE TRA GLI OBIETTIVI STRATEGICI ED IL POA	10
2.1.1.	OBIETTIVI DIREZIONALI (ODR).....	11
2.1.2.	OBIETTIVI GESTIONALI OPERATIVI (OGO).....	15
2.1.3.	I RISULTATI RAGGIUNTI NELL'ESERCIZIO 2021	16
2.1.4.	TABELLA SINTESI DEL GRADO DI CONSEGUIMENTO DEGLI ODR E OGO	26
2.1.5.	CONSEGUIMENTO DEGLI ODR.....	28
2.1.6.	TABELLA CONSEGUIMENTO DEGLI OGO	31
3.	TABELLE OBIETTIVI NON RAGGIUNTI	
	SERVIZIO INFRASTRUTTURE LOGISTICHE E INFORMATICHE – CDR 00.16.01.03	46
	SERVIZIO PATRIMONIO– CDR 00.16.01.04	47
	SERVIZIO PROGRAMMAZIONE E CONTROLLO – CDR 00.16.01.00	48
	SERVIZIO SOSTENIBILITÀ DELLE ATTIVITÀ AGRICOLE – CDR 00.16.03.01	49
	SERVIZIO SOSTENIBILITÀ DELLE ATTIVITÀ ZOOTECNICHE E ITTICHE – CDR 00.16.03.02	50
	SERVIZIO SUPPORTO ALLE POLITICHE DI SVILUPPO RURALE – CDR 00.16.03.03	51
	SERVIZIO SVILUPPO DELLE FILIERE ANIMALI – CDR 00.16.03.02.....	52
	SERVIZIO SVILUPPO DELLE FILIERE VEGETALI – CDR 00.16.02.01	53

1. LA STRUTTURA ORGANIZZATIVA E LE RISORSE UMANE

1.1. Norma istitutiva

L'agenzia LAORE Sardegna viene istituita con la L.R. 13 dell'8 agosto 2006 *Riforma degli enti agricoli e riordino delle funzioni in agricoltura. Istituzione delle Agenzie AGRIS Sardegna, LAORE Sardegna e ARGEA Sardegna.*

Come indicato al Capo I, art. 1, la L.R n. 13 si propone di (...)“riordinare le modalità di esercizio delle funzioni in materia di agricoltura attribuite alla Regione e relative:

- a) all'individuazione delle funzioni attribuite direttamente all'Amministrazione regionale;
- b) all'attività di ricerca e sperimentazione;
- c) all'attività di assistenza tecnica, divulgazione e formazione al servizio dello sviluppo rurale;
- d) alla gestione delle diverse fasi della concessione degli aiuti a favore degli imprenditori agricoli;
- e) all'istituzione delle agenzie regionali operanti nel settore all'individuazione delle loro funzioni;
- f) all'individuazione degli obiettivi della politica agricola regionale.

L'Agenzia LAORE subentra all'ERSAT, già Ente Regionale di Sviluppo e Assistenza Tecnica in Agricoltura, istituito nel gennaio 1984 con la L.R. n. 5, che a sua volta origina dall'ETFAS Ente per Trasformazione Fondiaria e Agraria in Sardegna, istituito nel 1951 dal Ministero dell'Agricoltura e Foreste, con la funzione di attuare la riforma agraria in Sardegna, poi trasferito alla competenza della Regione nel giugno del 1979.

Funzioni dell'Agenzia LAORE Sardegna (art. 15 L.R. 13/2006)

1. L'Agenzia LAORE Sardegna promuove lo sviluppo dell'agricoltura, lo sviluppo integrato dei territori rurali, la compatibilità ambientale delle attività agricole; favorisce la multifunzionalità delle aziende agricole, le specificità territoriali, le produzioni di qualità e la competitività sui mercati.

2. Ai fini di cui all'articolo 1, l'Agenzia: a) fornisce assistenza tecnica a soggetti sia pubblici che privati, nel rispetto delle norme che regolano i principi di libera e leale concorrenza; b) cura l'informazione, la divulgazione, la valorizzazione e la formazione nel settore dell'agricoltura, della zootecnia e dell'allevamento di razze equine multifunzionali autoctone, e da esse derivate, e tradizionali della Sardegna;

c) coordina l'attività di integrazione all'interno delle filiere agricole, dei distretti agroalimentari e dei distretti rurali;

d) favorisce la valorizzazione delle produzioni agroalimentari, delle biodiversità regionali e dei prodotti tipici;

e) promuove la diffusione della cultura d'impresa;

f) agisce da intermediario tra il sistema produttivo e la ricerca al fine di favorire un efficace trasferimento sul territorio delle innovazioni di processo e di prodotto;

g) promuove e divulga l'attuazione delle normative relative alla disciplina delle coltivazioni e degli allevamenti, all'igiene delle produzioni agricole e alla tutela dell'ambiente, all'adozione di marchi di tutela dell'origine delle produzioni agricole;

h) promuove e partecipa, anche in accordo con altri enti e soggetti pubblici e privati, a progetti di interesse regionale, interregionale, nazionale e comunitario in materia di servizi di sviluppo agricolo integrato, nell'ambito di accordi di programma e di apposite convenzioni, privilegiando forme di progettazione partecipata e di associazionismo tra imprese;

i) svolge ogni altro compito affidatole dalla Regione nell'ambito della programmazione regionale agricola, nonché quelli di cui alla legge regionale 6 settembre 1976, n. 44 (Riforma dell'assetto agro-pastorale), e ad esaurimento i compiti assegnati dalla legge di riforma fondiaria.

3. L'Agenzia può, sulla base di convenzioni quadro approvate dalla Giunta regionale, instaurare rapporti di collaborazione, consulenza, servizio e promozione con le altre pubbliche amministrazioni.

Funzioni dell’Agenzia LAORE Sardegna attribuite con provvedimenti successivi alla norma istitutiva;

L.R. 34/20 che modifica l’arti. 1 della LR 47/2018 ART. 1 per garantire assistenza zootecnica alle imprese.
(Assunzione competenze e personale ex ARAS)

DGR 67/24 DEL 31/12/2020 che attribuisce all’Agenzia funzioni relative alla gestione del laboratorio analisi latte ex ARAS.

LR 24 /2019 DEL 23/12/2019 - la Giunta Regionale nel corso del 2020, a seguito della L.R. 23 dicembre 2019 n. 24 e con successive diverse deliberazioni, ha incaricato l’agenzia Laore di procedere alla liquidazione di aiuti, indennizzi, contributi ed erogazioni di diversa natura nel settore agricolo;
Tali attribuzioni, aventi inizialmente carattere straordinario, sono state infine rese strutturali attraverso la L.R. 22 novembre 2021, n. 17 (Art. 37 “Modifiche alla competenza dell’Agenzia LAORE e alla legge regionale n. 13 del 2006 in materia di funzioni regionali in agricoltura”), con la quale si attribuiscono all’Agenzia competenza in materia di aiuti, contributi e premi previsti da norme europee, nazionali e regionali, ad eccezione di quelli previsti dai fondi FEAGA (Fondo europeo agricolo di garanzia) e FEASR (Fondo europeo agricolo per lo sviluppo rurale).

1.2. Organizzazione

Per far fronte a nuovi compiti che la Giunta Regionale ha attribuito all’Agenzia nel corso del 2020 e del 2021 dopo un primo periodo in cui le attività sono state garantite attraverso il ricorso a procedure straordinarie ma comune incardinate nella struttura organizzativa vigente, il Commissario Straordinario, con la determina 964 del 28/09/2021 ha ridefinito l’organizzazione dell’Agenzia con l’istituzione dei servizi e delle relative articolazioni, illustrati nell’organigramma che segue. La nuova struttura è diventata operativa il 16 dicembre 2021.

Tuttavia, poiché il POA 2021 è stato approvato e gestito in vigenza della struttura già definita con determina D. G. n. 125/2014 del 29/12/2014 e n. 36/2015 del 23/06/2015, ai fini della presente relazione di monitoraggio finale del POA 2021 si farà riferimento a tale struttura.

Struttura vigente fino al 16/12/2021 - organigramma

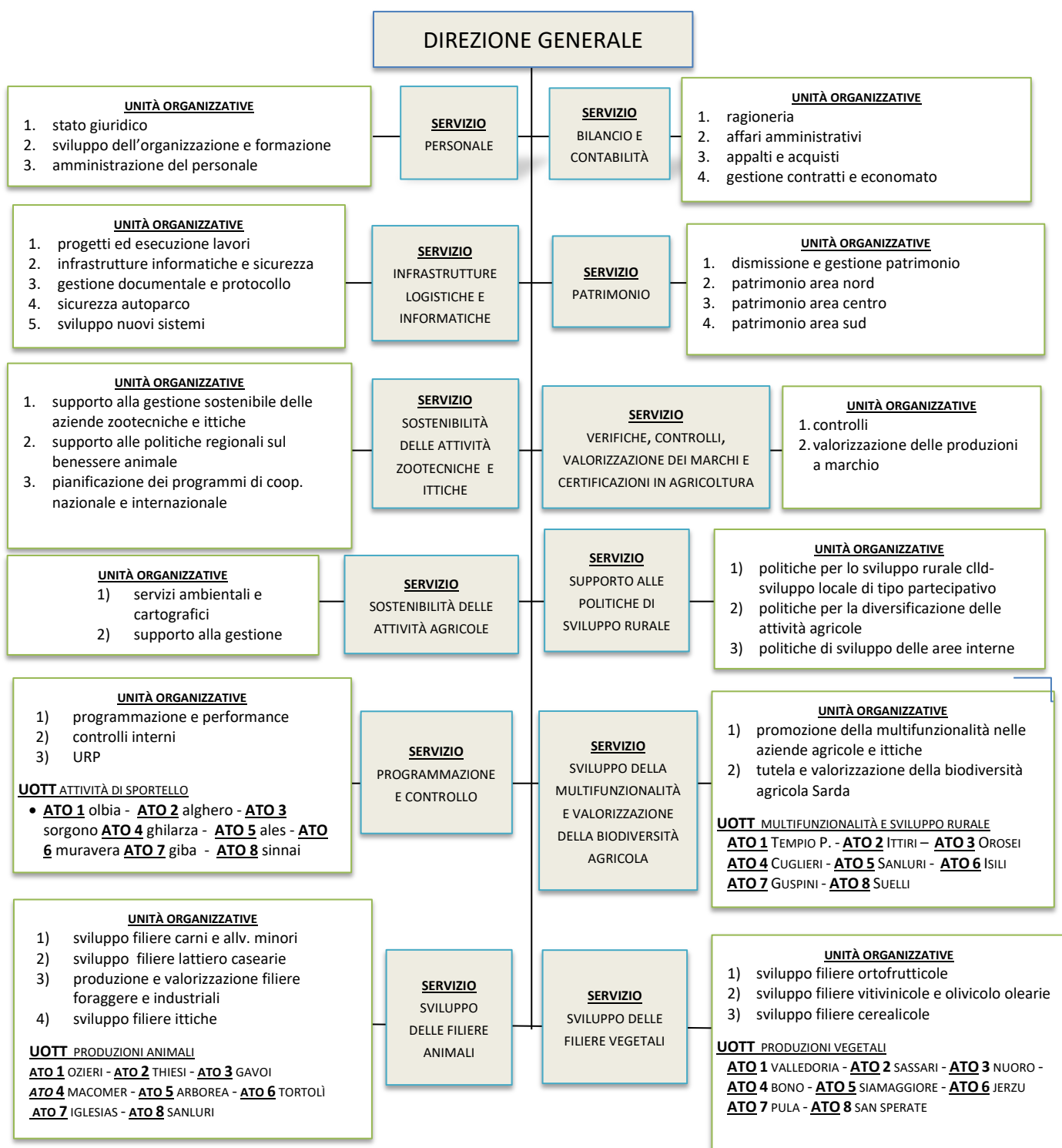

Struttura definita con determina 964/21 - organigramma

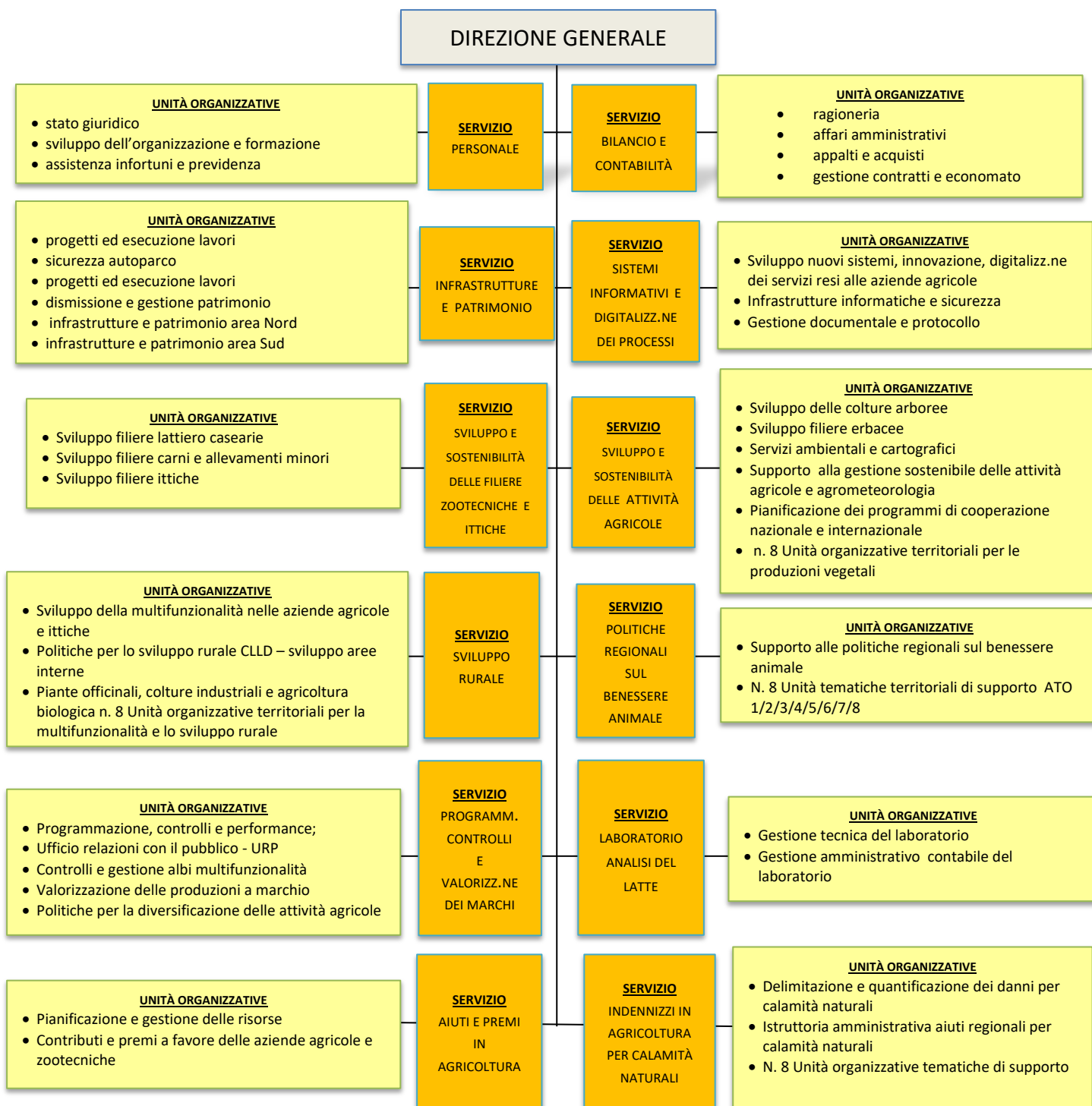

1.3. Composizione dell'organico dell'Agenzia Laore Sardegna

Tabella composizione organico

POSIZIONE		ORGANICO PREVISTO DAL DGR 7/36 DEL 12/02/2019	ORGANICO AL 01/01/2021	ORGANICO AL 16/12/2021	
Personale disponibile	Dirigenti	13	10	10	
	Cat D	384	143	331	
	di cui	<i>Coordinatori</i>		65	63
		<i>Specialisti</i>		19	16
		<i>altri cat. D</i>		59	252
	Cat C	288	209	249	
	Cat B	91	80	73	
	Cat A	23	20	19	
	L. 3/2008 Form Prof		1	1	
	Comandi IN dirigenti		2	1	
Comandi IN		2	4		
Totali disponibili			466	688	
Personale NON disponibile	Comandi OUT c/o uff gab		3	3	
	Comandi OUT dirigenti		3	2	
	Comandi OUT		18	20	
	Aspett inc pol dirigenti		0	0	
	Aspett inc pol/amm/sind/pers		2	5	
Totali non disponibili			26	30	
Totale generale		799	492	718	

Tabella distribuzione del personale.¹

Dati al 01/01/2021

posizione	Articolazione del personale all'interno della DG (dati al 01/01/2021)													TOTALE
	Direzione Generale CDR 00,16,00,00	Bilancio e contabilità CDR 00,16,01,02	Infrastrutture logistiche e informatiche CDR 00,16,01,03	Sviluppo della Multifunzionalità e valorizzazione della biodiversità agricola CDR 00,16,02,03	Patrimonio CDR 00,16,01,04	Personale CDR 00,16,01,01	Programmazione e controllo CDR 00,16,01,00	Sostenibilità delle attività zootecniche e ittiche CDR 00,16,03,02	Sostenibilità delle attività agricole CDR 00,16,03,01	Supporto alle politiche di sviluppo rurale CDR 00,16,03,03	Sviluppo delle filiere animali CDR 00,16,02,02	Sviluppo delle filiere vegetali CDR 00,16,02,01	Verifiche, controlli, valorizzazione dei marchi e della certificazione in agricoltura CDR 00,16,03,04	
Dirigenti	0	1	1	0	1	1	1	0	1	1	1	1	1	10
Coordinatori	0	4	5	9	4	3	10	2	2	3	11	10	2	65
Specialisti	9	0	0	0	0	0	2	1	2	1	1	2	1	19
Cat D	1	0	3	4	3	4	2	6	4	7	10	14	1	59
Cat C	2	12	17	18	12	14	18	27	21	16	20	27	5	209
Cat B	2	7	23	1	5	12	20	4	0	1	2	2	1	80
Cat A	0	1	3	0	2	2	10	0	1	1	0	0	0	20
L. 3/2008 Form Prof	0	0	0	0	0	0	0	0	1	0	0	0	0	1
Comandi IN dirigenti	0	0	0	1	0	0	0	1	0	0	0	0	0	2
Comandi IN	0	0	0	0	0	0	1	0	1	0	0	0	0	2
Totali disponibili	14	25	52	33	27	36	64	42	32	30	45	56	11	467

¹ Si fa riferimento alla struttura vigente fino al 16/12/2021

² Si fa riferimento alla struttura vigente fino al 16/12/2021

Dati al 16/12/2021 ²

posizione	Articolazione del personale all'interno della DG (dati al 16/12/2021)													
	Direzione Generale	Bilancio e contabilità	Infrastrutture logistiche e informatiche	Sviluppo della Multifunzionalità e valorizzazione della biodiversità agricola	Patrimonio	Personale	Programmazione e controllo	Sostenibilità delle attività zootecniche e ittiche	Sostenibilità delle attività agricole	Supporto alle politiche di sviluppo rurale	Sviluppo delle filiere animali	Sviluppo delle filiere vegetali	Verifiche, controlli, valorizzazione dei marchi e della certificazione in agricoltura	TOTALE
	CDR 00,16,00,00	CDR 00,16,01,02	CDR 00,16,01,03	CDR 00,16,02,03	CDR 00,16,01,04	CDR 00,16,01,01	CDR 00,16,01,00	CDR 00,16,03,02	CDR 00,16,03,01	CDR 00,16,03,03	CDR 00,16,02,02	CDR 00,16,02,01	CDR 00,16,03,04	
Dirigenti	0	1	1	0	1	1	1	0	1	1	1	1	1	10
Coordinatori	0	4	5	9	4	3	10	2	2	3	11	8	2	63
Specialisti	9	0	0	0	0	0	2	1	1	1	0	2	0	16
Cat D	4	3	9	7	5	6	2	174	4	7	6	24	2	253
Cat C	5	10	31	17	13	24	18	36	21	11	19	37	6	248
Cat B	2	7	19	1	3	8	19	4	0	1	2	7	0	73
Cat A	0	1	3	0	2	2	9	0	1	1	0	0	0	19
L. 3/2008 Form Prof	0	0	0	0	0	0	0	0	1	0	0	0	0	1
Comandi IN dirigenti	0	0	0	1	0	0	0	0	0	0	0	0	0	1
Comandi IN	0	0	1	0	0	0	1	0	1	0	1	0	0	4
Totali disponibili	20	26	69	35	28	44	62	217	32	25	40	79	11	688

² Si fa riferimento alla struttura vigente fino al 16/12/2021

Variazione del personale nel periodo 01/01/2021 – 16/12/2021³

posizione	Variazione del personale nel corso dell'esercizio 2021													
	Direzione Generale	Bilancio e contabilità	Infrastrutture logistiche e informatiche	Sviluppo della Multifunzionalità e valorizzazione della biodiversità agricola	Patrimonio	Personale	Programmazione e controllo	Sostenibilità delle attività zootecniche e ittiche	Sostenibilità delle attività agricole	Supporto alle politiche di sviluppo rurale	Sviluppo delle filiere animali	Sviluppo delle filiere vegetali	Verifiche, controlli, valorizzazione dei marchi e della certificazione in agricoltura	TOTALE
	CDR 00,16,00,00	CDR 00,16,01,02	CDR 00,16,01,03	CDR 00,16,02,03	CDR 00,16,01,04	CDR 00,16,01,01	CDR 00,16,01,00	CDR 00,16,03,02	CDR 00,16,03,01	CDR 00,16,03,03	CDR 00,16,02,02	CDR 00,16,02,01	CDR 00,16,03,04	
Dirigenti	0	0	0	0	0	0	0	0	0	0	0	0	1	1
Coordinatori	0	0	0	0	0	0	0	0	0	0	0	-2	0	-2
Specialisti	0	0	0	0	0	0	0	0	-1	0	-1	0	-1	-3
Cat D	3	3	6	3	2	2	0	168	0	0	-4	10	1	194
Cat C	3	-2	14	-1	1	10	0	9	0	-5	-1	10	1	39
Cat B	0	0	-4	0	-2	-4	-1	0	0	0	0	5	-1	-7
Cat A	0	0	0	0	0	0	-1	0	0	0	0	0	0	-1
L. 3/2008 Form Prof	0	0	0	0	0	0	0	0	0	0	0	0	0	0
Comandi IN dirigenti	0	0	0	0	0	0	0	-1	0	0	0	0	0	-1
Comandi IN	0	0	1	0	0	0	0	0	0	0	1	0	0	2
Totali disponibili	6	1	17	2	1	8	-2	176	-1	-5	-5	23	1	222

³ Si fa riferimento alla struttura vigente fino al 16/12/2021

Composizione dell'organico dell'Agenzia Laore Sardegna - grafico

VALORI ASSOLUTI

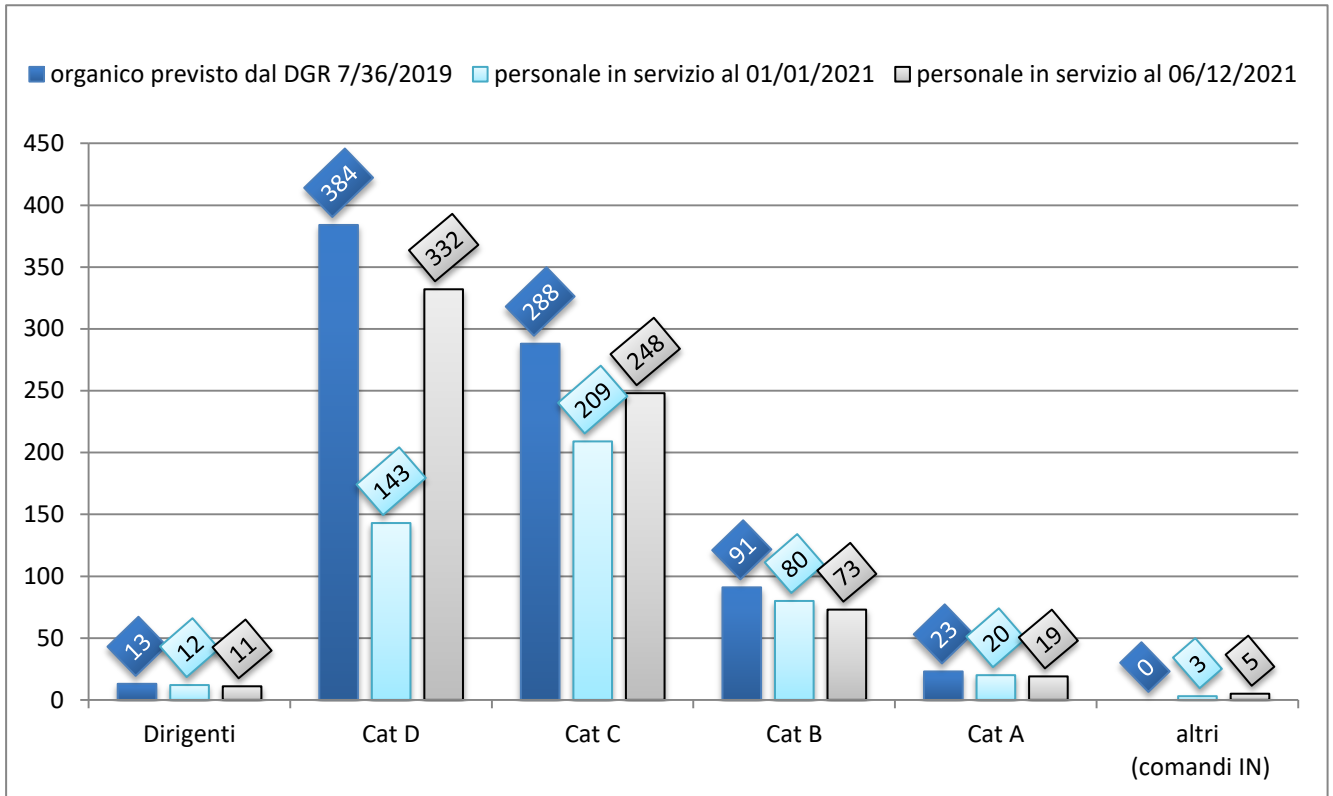

VALORI PERCENTUALI

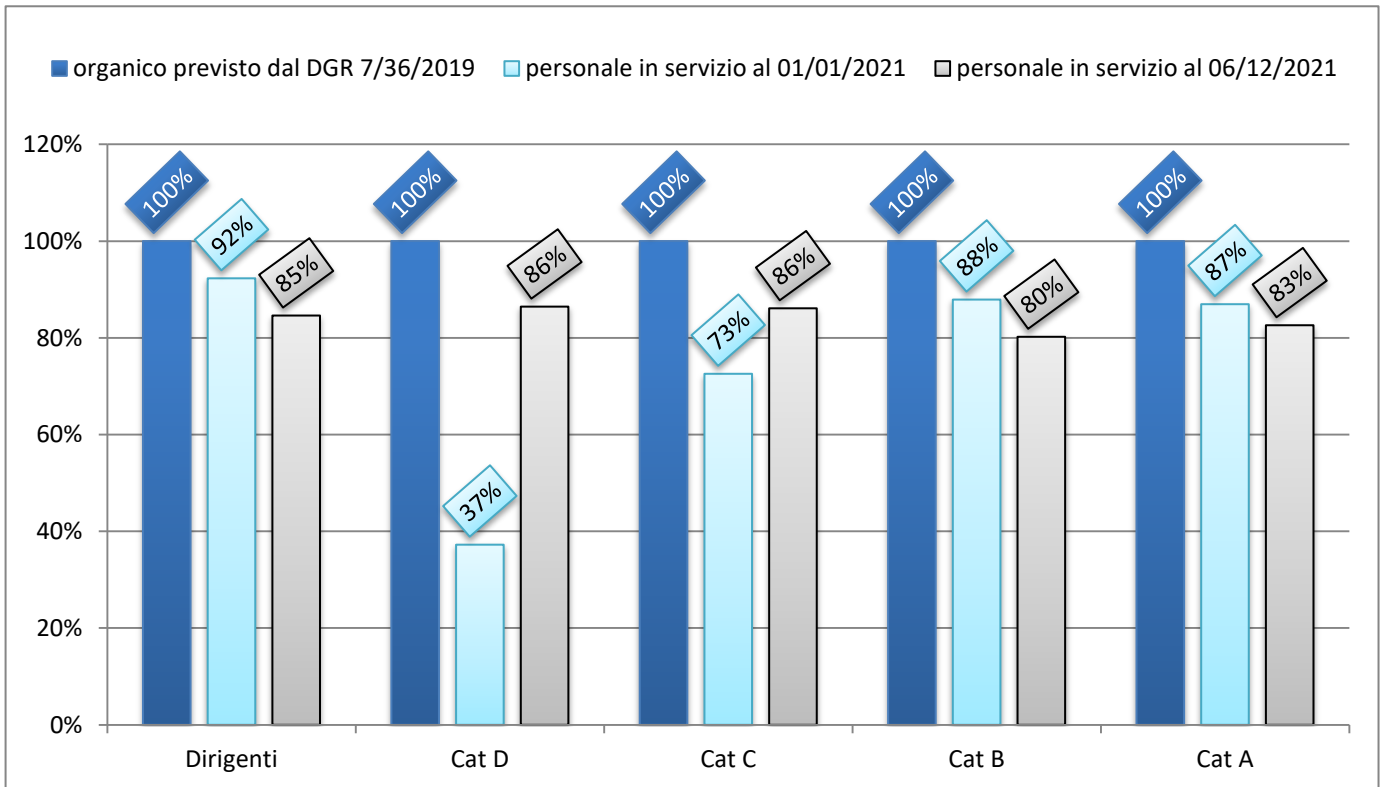

2. IL QUADRO GENERALE DELL'ATTIVITA' PROGRAMMATA NELL'ESERCIZIO 2021

La dinamica temporale nell'attribuzione dei nuovi incarichi, il carattere emergenziale degli stessi e quindi l'imperativo di assicurare una pronta risposta pur in un quadro organizzativo definito in assenza di tali compiti, hanno comportato il ricorso alla gestione di parte del personale con una dipendenza funzionale diversa dalla dipendenza gerarchica.

In questa situazione, l'assenza di un quadro definito di carichi di lavoro e la conseguente difficoltà nella valutazione della reale disponibilità delle risorse umane per altri incarichi, l'esigenza di continue rimodulazioni delle priorità in un contesto di attività e obiettivi comunque avviati all'inizio dell'esercizio, sono stati alla base della tardiva approvazione del POA, di fatto adottato il 03/09/2021 con determina 858 del C.S., se pure, come già detto, gran parte delle attività che sottendono agli obiettivi infine adottati erano stati comunque avviati all'inizio dell'esercizio.

Come già indicato nel paragrafo relativo all'organizzazione dell'Agenzia, il POA è stato attivato e gestito sulla base di una struttura organizzativa che, al termine dell'esercizio, è stata modificata (vedi determina 964 del 28/09/2021). Tutti gli atti della rendicontazione finale del POA 2021 fanno pertanto riferimento allo schema organizzativo della struttura vigente fino al 16/12/2021.

2.1. La correlazione tra gli obiettivi strategici ed il POA

il Programma Operativo Annuale (POA) 2021 dell'Agenzia Laore, nelle more del "Piano della Prestazione Organizzativa" (PdPO) per l'esercizio 2021 è stato definito in continuità con il POA 2020 e in coerenza con:

- L.R. n 13/2006, relativa alla "Riforma degli Enti Agricoli e riordino delle funzioni in agricoltura. Istituzione delle Agenzie AGRIS, Sardegna, LAORE Sardegna e ARGEA Sardegna"⁴;
- L.R. 34/20 che modifica l'art. 1 della LR 47/2018 ART. 1 per garantire assistenza zootecnica alle imprese. (Assunzione competenze e personale ex ARAS);
- DGR 67/24 DEL 31/12/2020 che attribuisce all'Agenzia funzioni relative alla gestione del laboratorio analisi latte ex ARAS.
- LR 24 /2019 DEL 23/12/2019 – con cui la Giunta Regionale nel corso del 2020, a seguito della L.R. 23 dicembre 2019 n. 24 e con successive diverse deliberazioni, ha incaricato l'agenzia Laore di procedere alla liquidazione di aiuti, indennizzi, contributi ed erogazioni di diversa natura nel settore agricolo;
- L.R. 22 novembre 2021, n. 17 (Art. 37 "Modifiche alla competenza dell'Agenzia LAORE e alla legge regionale n. 13 del 2006 in materia di funzioni regionali in agricoltura"), con la quale si attribuiscono all'Agenzia competenza in materia di aiuti, contributi e premi previsti da norme europee, nazionali e regionali, ad eccezione di quelli previsti dai fondi FEAGA (Fondo europeo agricolo di garanzia) e FEASR (Fondo europeo agricolo per lo sviluppo rurale).

Il POA ha inoltre tenuto conto:

- delle priorità generali e assi strategici del Programma di Sviluppo Rurale;
- degli incarichi specifici derivanti da disposizioni normative, delibere della Giunta o altri atti di indirizzo vincolanti;
- delle esigenze/problemi emersi dal territorio nonché delle indicazioni risultanti dall'applicazione del POA 2020;
- delle risorse umane, strumentali e finanziarie disponibili;

⁴ Si veda in particolare art. 3, Obiettivi della politica agricola regionale e art. 15 Funzioni dell'Agenzia Laore Sardegna

2.1.1. **Obiettivi Direzionali (ODR)**

In assenza di direttive esplicite da parte dell'Assessore dell'Agricoltura il Commissario Straordinario, sulla base delle priorità rilevabili dalle attribuzioni della giunta Regionale e congiunture in atto, ha definito i seguenti Obiettivi Direzionali:

titolo ODR	Codice SAP	Valutaz SI/NO	PESO
Collaborazione con il RPCT	20219002	SI	10%
Gestione attività di indennizzo/ristoro	20219003	SI	45%
L.R. n. 34/2020 - Personale ex ARAS	20219004	SI	45%

ODR Collaborazione con il RPCT – codice SAP 20219002

La gestione integrata del ciclo della performance con il sistema di prevenzione della corruzione e di promozione della trasparenza è stabilita dall'art. 14, lett. g) del D.lgs. n. 150/2009, dall'art. 1, comma 8-bis della L. n. 190/2012 e dall'art. 10 del D.lgs. n. 33/2013.

Con il presente ODR l'Agazia persegue sia la progressiva integrazione dei propri strumenti di programmazione, sia l'attuazione concreta dell'obbligo di collaborazione dei dirigenti e dei dipendenti con il RPCT, previsto anche dal Codice di comportamento del personale della Regione Autonoma della Sardegna.

In relazione a ciò, questa DG, su indicazione del RPCT, persegue l'obiettivo dell'aggiornamento della mappatura dei processi dell'Agazia, assegnando a ciascuna Unità Organizzativa Dirigenziale il compito di aggiornare i processi organizzativi di propria competenza.

TABELLA degli OGO correlati all'ODR "Collaborazione con il RPCT"

CDR	Servizio	Titolo OGO	Codice SAP	Valu taz.S I/NO
00.16.01.02	Bilancio e Contabilità	Aggiornamento mappatura processi UOD	202190022259	SI
00.16.01.03	Infrastrutture Logistiche e Informatiche	Aggiornamento mappatura processi UOD	202190022261	SI
00.16.02.03	Sviluppo Multifunzionalità e Valorizzazione Biodiversità Agricola	Aggiornamento mappatura processi UOD	202190022263	SI
00.16.01.04	Patrimonio	Aggiornamento mappatura processi UOD	202190022265	SI
00.16.01.01	Personale	Aggiornamento mappatura processi UOD	202190022267	SI
00.16.01.00	Programmazione e Controllo	Aggiornamento mappatura processi UOD	202190022269	SI
00.16.03.01	Sostenibilità delle Attività Agricole	Aggiornamento mappatura processi UOD	202190022271	SI
00.16.03.02	Sostenibilità Delle Attività Zootecniche e Ittiche	Aggiornamento mappatura processi UOD	202190022273	SI
00.16.03.03	Supporto alle Politiche Sviluppo Rurale	Aggiornamento mappatura processi UOD	202190022275	SI
00.16.02.02	Sviluppo Filiere Animali	Aggiornamento mappatura processi UOD	202190022277	SI
00.16.02.01	Sviluppo Filiere Vegetali	Aggiornamento mappatura processi UOD	202190022279	SI
00.16.03.04	Verifiche Controlli Valorizzazione Marchi e Certificazioni in Agricoltura	Aggiornamento mappatura processi UOD	202190022281	SI

ODR Gestione attività di indennizzo/ristoro – codice SAP 20219003

Con specifici atti normativi la Giunta Regionale ha attribuito all’Agenzia Laore lo svolgimento delle seguenti attività:

- Attuazione alla Legge Regionale 23 dicembre 2019, n. 24 "Norme per l'attivazione di un piano straordinario per il disbrigo delle pratiche arretrate relative a premi, contributi ed erogazioni di qualsiasi natura nel settore agricolo" e successive integrazioni e modifiche.
- Attività delegate riferite alle calamità naturali 2020 e 2021 (alluvioni, gelate, cavallette, trombe d’aria, grandinate, incendi,..)
- Settore suinicolo: ristoro per i mancati introiti determinati da pandemia COVID 19 sulla base della D.G.R. n. 47/50 del 24.09.2020.
- Settori florovivaistico, orticolo e vitivinicolo: ristoro per i mancati introiti determinati da pandemia COVID 19 sulla base del D.G.R. n. 50/36 del 08.10.2020.
- Con la D.G.R. n. 57/6 del 18.11.2020 - Aiuti per azioni di informazione e promozione dei prodotti agricoli tutelati dalle denominazioni di origine protetta o da indicazioni geografiche (DOP/IGP) svolte dai Consorzi di tutela riconosciuti - L.R. n. 5/2015, articolo 12.
- Sulla base della D.G.R. n. 55/37 del 5.11.2020 viene delegato il compito di assegnare un contributo alle aziende bovine per coprire il costo della certificazione da assenza di blue tongue.
- Con D.G.R. n. 3/9 del 28 gennaio 2021 - Regime quadro di cui agli articoli da 53 a 64 del D.L. 19 maggio 2020, n. 34. Istituzione di un aiuto per il sostegno ai pescatori subacquei professionali, autorizzati ai sensi del decreto n. 2524/deca/102 del 7.10.2009, per fare fronte alla crisi determinata dall'emergenza sanitaria Covid-19, viene attribuito il compito di coordinamento, organizzazione e controllo delle attività connesse.
- La D.G.R. n.65/14 del 23.12.2020 dispone il mandato per l’Agenzia della gestione dei programmi di intervento per "Supportare l'attività dei comuni che intendono delimitare e/o infra-strutturare aree idonee all'allevamento suinicolo“, "Creazione di Centri gran parentali e di centri F.A." e "Valorizzazione della filiera sarda".

Tali attività, precedentemente attribuite all’agenzia ARGEA, hanno carattere di priorità e, non essendo inquadrabili nell’attuale assetto organizzativo dell’Agenzia Laore, comportano una specifica e articolata azione di gestione .

TABELLA degli OGO correlati all’ODR “Gestione attività di indennizzo/ristoro”

CDR	Servizio	Titolo OGO	Codice SAP	Valu. SI/NO
00.16.01.02	Bilancio e Contabilità	LR 24/19 - istruttoria indennizzo danni	202190032077	SI
00.16.01.03	Infrastrutture Logistiche e Informatiche	Sviluppo software e istruttorie	202190032078	SI
00.16.03.04	Verifiche Controlli Valorizzazione Marchi e Certificazioni in Agricoltura	LR 24/19 - istruttoria indennizzo danni	202190032087	SI
00.16.02.02	Sviluppo delle Filiere Animali	Aiuti a favore del comparto suinicolo	202190032202	SI
00.16.02.01	Sviluppo delle Filiere Vegetali	Sovvenzioni L.R. 22/2020 art. 27	202190032217	SI
		DGR 57/6-2020 Aiuti prodotti a marchio	202190032233	SI
00.16.02.03	Sviluppo Multifunzionalità e Valorizzazione Biodiv. Agricola	Rimborso somme PCR capi bovini	202190032221	SI

ODR L.R. n. 34/2020 - Personale ex ARAS– codice SAP 20219004

L'ODR è finalizzato all'attuazione delle disposizioni della L.R. 34/2020, che comporta l'immissione in ruolo di circa 260 lavoratori, professionalmente diversificati, per i quali va garantita, in funzione dell'operatività prevista, la messa a regime della logistica e delle infrastrutture informatiche necessarie. Deve inoltre essere garantita la funzionalità del laboratorio di analisi del latte.

In tale contesto è previsto:

- 1) la selezione e l'assunzione a tempo determinato per 24/36 mesi del personale ex ARAS;
- 2) l'Indizione di 13 concorsi pubblici, per titoli e esami, per l'assunzione a tempo indeterminato di 260 unità, ripartite nelle categorie: Veterinari, Agronomi, Biologi, Ingegneri, Informatici, Funzionari amministrativi, Periti agrari, Tecnici di laboratorio, Istruttori informatici, Periti Meccanici ed Elettrotecnici, Geometri, Istruttori amministrativi, Assistenti.

TABELLA degli OGO correlati all'ODR "Personale ex ARAS"

CDR	Servizio	Titolo OGO	Codice SAP	Valu taz.S I/NO
00.16.03.02	Sostenibilità Attività Zootecniche E Ittiche	Servizi AT e certificazione impegni.	202190040185	SI
00.16.01.01	Personale	LR.47/18 - Reclutamento del personale	202190042019	SI
00.16.01.03	Infrastrutture Logistiche E Informatiche	Sicurezza, fornitura auto e sedi ex ARAS	202190042246	SI
00.16.02.01	Sviluppo Filiere Vegetali	coordinamento laboratorio analisi latte	202190042256	SI

2.1.2. OBIETTIVI Gestionali Operativi (OGO)

Il POA dell’Agenzia è composto da 181 Gestionali Operativi (OGO), attribuiti ai Dirigenti dei diversi servizi in base alla relativa sfera di competenza.

La tabella che segue espone la distribuzione degli OGO nel contesto della struttura dell’Agenzia, indicando altresì quanti tra essi concorrono alla definizione degli Obiettivi Direzionali e quanti sono sottoposti a valutazione.

Struttura del POA

CDR	DENOMINAZIONE UOD	N. OGO	di cui	
			a valutazione	correlati a ODR
00.16.00.00	DIREZIONE GENERALE	14	0	0
00.16.01.02	SERVIZIO BILANCIO E CONTABILITÀ	14	3	2
00.16.01.03	SERVIZIO INFRASTRUTTURE LOGISTICHE E INFORMATICHE	8	5	3
00.16.01.04	SERVIZIO PATRIMONIO	13	4	1
00.16.01.01	SERVIZIO PERSONALE	7	4	1
00.16.01.00	SERVIZIO PROGRAMMAZIONE E CONTROLLO	20	4	1
00.16.03.01	SERVIZIO SOSTENIBILITÀ DELLE ATTIVITÀ AGRICOLE	20	4	1
00.16.03.02	SERVIZIO SOSTENIBILITÀ DELLE ATTIVITÀ ZOOTECNICHE E ITTICHE	7	3	2
00.16.03.03	SERVIZIO SUPPORTO ALLE POLITICHE DI SVILUPPO RURALE	13	5	1
00.16.02.03	SERVIZIO SVILUPPO DELLA MULTIFUNZIONALITÀ E VALORIZZAZIONE DELLA BIODIVERSITÀ AGRICOLA	16	5	2
00.16.02.02	SERVIZIO SVILUPPO DELLE FILIERE ANIMALI	16	4	2
00.16.02.01	SERVIZIO SVILUPPO DELLE FILIERE VEGETALI	22	4	4
00.16.03.04	SERVIZIO VERIFICHE CONTROLLI VALORIZZAZIONE DEI MARCHI E DELLA CERTIFICAZIONI IN AGRICOLTURA	11	4	2
TOTALE		181	49	23

Tabelle di riepilogo

Obiettivi Direzionali		
TOTALE ODR	SI VALUTAZIONE	NO VALUTAZIONE
3	3	0

Obiettivi Direzionali correlati al PdPO		
TOTALE ODR	SI VALUTAZIONE	NO VALUTAZIONE
0	0	0

Obiettivi gestionali operativi		
TOTALE OGO	SI VALUTAZIONE	NO VALUTAZIONE
181	49	132

Obiettivi gestionali operativi correlati al PdPO		
TOTALE OGO	SI VALUTAZIONE	NO VALUTAZIONE
0	0	0

2.1.3. I RISULTATI RAGGIUNTI NELL'ESERCIZIO 2021

OGO Direzione Generale - CDR - 00.16.00.00

ODR/OGO	Titolo	Codice SAP	Valutazione			Correlato a ODR SI/NO
			SI/NO	% Peso	% Realizzaz. Target	
ODR	Collaborazione con il RPCT	20219002	SI	10	92	
ODR	Gestione attività di indennizzo/ristoro	20219003	SI	45	100	
ODR	L.R. n. 34/2020 - Personale ex ARAS	20219004	SI	45	100	
OGO	Supporto attività di rilevanza esterna	20210669	NO		100	NO
OGO	Supporto attività di rilevanza interna	20210670	NO		100	NO
OGO	Programmazione e monitoraggio	20210671	NO		100	NO
OGO	Supporto amministrativo	20210672	NO		100	NO
OGO	Supporto alla formazione del personale	20210859	NO		>100	NO
OGO	Attuazione Misura 1 PSR	20210860	NO		100	NO
OGO	Attività giudiziale.	20210861	NO		100	NO
OGO	Attività stragiudiziale	20210862	NO		100	NO
OGO	Gestione account istituzionale <i>Facebook</i>	20210863	NO		100	NO
OGO	Gestione sito web istituzionale	20210864	NO		100	NO
OGO	Supporto per Informazione e Divulgazione	20210879	NO		>100	NO
OGO	Riprogettazione sito web	20212242	NO		0	NO
OGO	Avvio nuovo canale istituzionale	20212243	NO		0	NO
OGO	Aggiornamento mappatura processi UOD	20212283	NO		100	NO
TOTALE ODR		3				
TOTALE OGO		14				
TOTALE ODR A VALUTAZIONE			3			
TOTALE OGO A VALUTAZIONE			0			
TOTALE OGO CORRELATI A ODR						0

OGO Servizio Bilancio e Contabilità – CDR 00.16.01.02

Titolo	Codice SAP	Valutazione			Correlato a ODR SI/NO
		SI/NO	% Peso	% Realizzaz. Target	
Gestione contratti	20210509	NO		>100	NO
Bilancio di previsione e variazioni	20210533	SI	60	100	NO
Rendiconto della gestione dell'Agenzia.	20210534	NO		100	NO
Registrazione contabile atti di gestione	20210537	NO		>100	NO
Repertori e Rendicontazioni annuali.	20210562	NO		100	NO
Attività commerciali contabilità e dich.	20210572	NO		100	NO
Versamento imposte IMU	20210591	NO		100	NO
Versamenti mensili e dich. 770 e IRAP	20210592	NO		100	NO
Gestione beni di consumo.	20210637	NO		>100	NO
Gestione beni mobili	20210638	NO		>100	NO
Gestione procedure di affidamento.	20210888	NO		>100	NO
Supporto affidamenti diretti su MEPA	20210948	NO		100	NO
Aggiornamento mappatura processi UOD	202190022259	SI	2	100	SI
LR 24/19 - istruttoria indennizzo danni	202190032077	SI	38	100	SI
TOTALE OGO	14				
DI CUI A VALUTAZIONE		3			
TOTALE PESO			100		
DI CUI CORRELATI A ODR					2

OGO Servizio Infrastrutture Logistiche e Informatiche – CDR 00.16.01.03

Titolo	Codice SAP	Valutazione			Correlato a ODR SI/NO
		SI/NO	% Peso	% Realizzaz. Target	
Gestione tecnica delle sedi	20210001	SI	30	>100	NO
Assist. informatica e sviluppo software	20210044	SI	40	99	NO
Gestione Infrastruttura Informatica	20210047	NO		>100	NO
Digitalizzazione dei procedimenti	20210088	NO		100	NO
Gestione documentale e protocollo	20210142	NO		99	NO
Aggiornamento mappatura processi UOD	202190022261	SI	2	100	SI
Sviluppo software e istruttorie	202190032078	SI	3	100	SI
Sicurezza, fornitura auto e sedi ex ARAS	202190042246	SI	25	100	SI
TOTALE OGO	8				
DI CUI A VALUTAZIONE		5			
TOTALE PESO			100%		
DI CUI CORRELATI A ODR					3

OGO Servizio Patrimonio – CDR 00.16.01.04

Titolo	Codice SAP	Valutazione			Correlato a ODR SI/NO
		SI/NO	% Peso	% Realizzaz. Target	
Alienazione Immobili Area Centro	20210358	NO		>100	NO
Alienazione immobili Area Nord	20210377	NO		33	NO
Cessione Terreni ex Riforma	20210379	NO		70	NO
Interventi di regolazione catastale	20210409	NO		>100	NO
Lavori e manutenzioni	20210412	NO		>100	NO
Attività gestionale beni Riforma agraria	20210413	SI	45	>100	NO
Conto del Patrimonio	20210414	NO		0	NO
Gestione contratti beni Riforma agraria	20210416	SI	30	>100	NO
Liquidazione Tronchi Stradali L.R. 44/76	20210907	NO		67	NO
Gestione Ammin. beni Monte Pascoli	20210923	NO		>100	NO
Gestione Tecnica beni Monte Pascoli	20210933	SI	23	80	NO
LR 24/19 - istruttoria indennizzo danni	20212079	NO		100	NO
Aggiornamento mappatura processi UOD	202190022265	SI	2	100	SI
TOTALE OGO	13				
DI CUI A VALUTAZIONE		4			
TOTALE PESO			100		
DI CUI CORRELATI A ODR					1

OGO Servizio Personale – CDR 00.16.01.01

Titolo	Codice SAP	Valutazione			Correlato a ODR SI/NO
		SI/NO	% Peso	% Realizzaz. Target	
Assistenza infortuni e previdenza	20210874	NO		100	NO
Presenze e competenze accessorie	20210875	NO		100	NO
Formazione, sviluppo organizzazione	20212008	NO		100	NO
Gestione rapporto di lavoro	20212021	SI	20	>100	NO
LR 24/19 istruttoria indennizzo danni	20212080	SI	13	100	NO
Aggiornamento mappatura processi UOD	202190022267	SI	2	100	SI
LR.47/18 Reclutamento del personale	202190042019	SI	65	100	SI
TOTALE OGO	7				
DI CUI A VALUTAZIONE		4			
TOTALE PESO			100		
DI CUI CORRELATI A ODR					2

OGO Servizio Programmazione e Controllo – CDR 00.16.01.00

Titolo	Codice SAP	Valutazione			Correlato a ODR SI/NO
		SI/NO	% Peso	% Realizzaz. Target	
Front office negli sportelli	20210016	SI	45	>100	NO
Predisposizione del PTPCT	20210180	NO		0	NO
Monitoraggio delle misure del PTPCT	20210182	NO		>100	NO
Chiusura del POA 2020	20210216	NO		100	NO
Gestione ciclo di programmazione 2021	20210217	NO		67	NO
Programmazione attività 2022	20210218	NO		0	NO
Indagine Congiunturale Estimativa	20210296	NO		>100	NO
VII Censimento dell'agricoltura	20210596	NO		100	NO
Servizio front office URP	20210665	SI	15	>100	NO
Customer satisfaction servizi erogati	20210684	NO		>100	NO
Potenziare la comunicazione esterna	20210685	NO		100	NO
Implementazione comunicazione interna	20210686	NO		100	NO
Aggiornamento Anagrafica utenti	20210709	NO		>100	NO
Rilevazione customer satisfaction	20210710	NO		>100	NO
Supporto organizzativo eventi	20210711	NO		>100	NO
Elaborazione dati filiere vegetali	20210896	NO		100	NO
Osservatorio filiera vitivinicola	20210899	NO		100	NO
Attuazione dei controlli interni	20211590	NO		67	NO
LR 24/19 istruttoria indennizzo danni	20212063	SI	30	100	NO
Aggiornamento mappatura processi UOD	202190022269	SI	10	100	SI
TOTALE OGO	20				
DI CUI A VALUTAZIONE		4			
TOTALE PESO			100		
DI CUI CORRELATI A ODR					1

OGO Servizio Sostenibilità delle Attività Agricole – CDR 00.16.03.01

Titolo	Codice SAP	Valutazione			Correlato a ODR SI/NO
		SI/NO	% Peso	% Realizzaz. Target	
Formazione abilitazioni patentini verdi	20210228	SI	30	>100	NO
Pubblicazione Agriportale sito Regione	20210632	NO		100	NO
Rete Monitoraggio dell'avversità	20210674	NO		100	NO
Modelli agrometeo e difesa sostenibile	20210675	NO		>100	NO
Feedback attività derivanti dal PAN	20210676	NO		70	NO
Gestione Controlli macchine irroratrici	20210678	NO		>100	NO
Agricoltura conservativa	20210754	NO		100	NO
Assistenza ai piani di fertilizzazione	20210757	NO		>100	NO
Formazione difesa integrata volontaria	20210771	NO		100	NO
Rispetto requisiti OP riconoscimento	20210951	NO		100	NO
Supporto realizzazione DPI Sardegna	20210957	SI	20	100	NO
Creazione e gestione APP Rilievi	20211599	NO		100	NO
Progettazione progetti europei	20212045	NO		>100	NO
Rete Rurale Nazionale - Agrometeorologia	20212048	NO		100	NO
Gruppo di Lavoro Agrometeo	20212051	NO		100	NO
Formazione aggiornamento consulenti albo	20212102	NO		100	NO
Sostenibilità condivisa	20212239	NO		100	NO
LR 24/19 istruttoria indennizzo danni	20212248	NO		100	NO
Accertamento danni da eventi calamitosi	20212299	SI	48	>100	NO
Aggiornamento mappatura processi UOD	202190022271	SI	2	100	SI
TOTALE OGO	20				
DI CUI A VALUTAZIONE		4			
TOTALE PESO			100		
DI CUI CORRELATI A ODR					1

OGO Servizio Sostenibilità delle Attività Zootecniche e Ittiche – CDR 00.16.03.02

Titolo	Codice SAP	Valutazione			Correlato a ODR SI/NO
		SI/NO	% Peso	% Realizzaz. Target	
Supporto tecnico personalizzato	20210473	NO		>100	NO
Aiuti CCFF e LLGG e programmi genetici.	20210530	NO		50	NO
LR 24/19 istruttoria indennizzo danni	20212082	NO		100	NO
Sostenibilità latte e carne	20212204	NO		>100	NO
Misura 14_2021 benessere degli animali	20212289	SI	60	>100	NO
Aggiornamento mappatura processi UOD	202190022273	SI	2	0	SI
Servizi AT e certificazione impegni.	202190040185	SI	38	100	SI
TOTALE OGO	7				
DI CUI A VALUTAZIONE		3			
TOTALE PESO			100		
DI CUI CORRELATI A ODR					2

OGO Servizio Supporto alle Politiche di Sviluppo Rurale – CDR 00.16.03.03

Titolo	Codice SAP	Valutazione			Correlato a ODR SI/NO
		SI/NO	% Peso	% Realizzaz. Target	
Accordi per lo sviluppo locale	20210063	SI	40	>100	NO
Empowerment	20210064	NO		>100	NO
Istruttoria attività multifunzionali	20210162	SI	14	100	NO
Gestione Albo multifunzionalità	20210163	NO		100	NO
Istruttoria prodotti tradizionali	20210176	NO		100	NO
Incremento professionalità imprenditori	20210177	SI	30	75	NO
Riconoscimento organismi di consulenza	20211582	NO		100	NO
MIS.1 Progettare la Qualità dei prodotti	20212015	NO		0	NO
TRIS Gestione e rendicontazione	20212016	SI	14	100	NO
Percorsi di sostenibilità strategica	20212017	NO		100	NO
Misura 1 supporto all'imprenditorialità	20212035	NO		100	NO
LR 24/19 istruttoria indennizzo danni	20212083	NO		100	NO
Aggiornamento mappatura processi UOD	202190022275	SI	2	100	SI
TOTALE OGO	13				
DI CUI A VALUTAZIONE		5			
TOTALE PESO			100		
DI CUI CORRELATI A ODR					1

OGO Servizio Sviluppo della Multifunzionalità e Valorizzazione della Biodiversità Agricola

CDR 00.16.02.03

Titolo	Codice SAP	Valutazione			Correlato a ODR SI/NO
		SI/NO	% Peso	% Realizzaz. Target	
Assistenza tec. in multif e biodiversità	20210022	SI	30	100	NO
Promozione multifunzionalità.	20210026	NO		100	NO
Sviluppo filiera corta	20210028	NO		100	NO
Portale agrobiodiversità della Sardegna	20210098	NO		100	NO
Progetti pilota biodiversità	20210100	NO		100	NO
Divulgazione LR n.16/2014	20210157	NO		100	NO
Valorizzazione e diffusione produzioni	20210219	NO		100	NO
Mandigos – la Sardegna in tavola	20211616	NO		100	NO
Istruttoria domande repertorio biodiv.	20212042	NO		100	NO
LR 24/19 istruttoria indennizzo danni	20212084	NO		100	NO
Perimetrazione eventi calamitosi	20212212	SI	30	100	NO
PON Colonie Penali	20212213	SI	20	100	NO
MenSarda	20212226	NO		100	NO
CITRUS – Interreg Marittimo 2014 - 2020	20212300	NO		100	NO
Aggiornamento mappatura processi UOD	202190022263	SI	2	100	SI
Rimborso somme PCR capi bovini	202190032221	SI	18	100	SI
TOTALE OGO	16				
DI CUI A VALUTAZIONE		5			
TOTALE PESO			100		
DI CUI CORRELATI A ODR					2

OGO Servizio Sviluppo delle Filiere Animali – CDR 00.16.02.02

Titolo	Codice SAP	Valutazione			Correlato a ODR SI/NO
		SI/NO	% Peso	% Realizzaz. Target	
Filiera foraggera. Informazione	20210056	NO		0	NO
Coordinamento filiere carni, all. minori	20210058	NO		0	NO
Filiera carni Assistenza tecnica UOTT	20210061	NO		100	NO
Filiera carni formazione UOTT	20210066	NO		0	NO
Coordinamento filiera foraggera	20210071	NO		0	NO
Coordinamento lattiero caseario	20210126	NO		100	NO
Assistenza tecnica lattiero caseario	20210134	SI	23	100	NO
Formazione lattiero caseario	20210135	NO		0	NO
Coordinamento filiere ittiche	20210140	NO		100	NO
Assistenza tecnica nelle filiere ittiche	20210141	NO		100	NO
Informazione filiere ittiche	20210145	NO		100	NO
LR 24/19 istruttoria indennizzo danni	20212085	NO		100	NO
Formazione - filiere ittiche	20212216	NO		100	NO
Aiuti pescatori subacquei	20212287	SI	30	100	NO
Aggiornamento mappatura processi UOD	202190022277	SI	2	100	SI
Aiuti a favore del comparto suinicolo	202190032202	SI	45	100	SI
TOTALE OGO	16				
	DI CUI A VALUTAZIONE	4			
	TOTALE PESO		100		
	DI CUI CORRELATI A ODR				2

OGO Servizio Sviluppo delle Filiere Vegetali – CDR 00.16.02.01

Titolo	Codice SAP	Valutazione			Correlato a ODR SI/NO
		SI/NO	% Peso	% Realizzaz. Target	
Cerealicoltura: ATA strutturata/aziendale	20211522	NO		>100	NO
Frutticoltura: ATA strutturata e aziendale	20211527	NO		>100	NO
Olivicoltura: ATA strutturata e aziendale	20211535	NO		>100	NO
Orticoltura: ATA strutturata e aziendale	20211539	NO		>100	NO
Viticoltura: ATA strutturata e aziendale	20211542	NO		>100	NO
Frutticoltura: formazione aggiornamento	20211546	NO		>100	NO
Olivicoltura: formazione e aggiornamento	20211547	NO		15	NO
Orticoltura: formazione aggiornamento	20211548	NO		>100	NO
Viticoltura: formazione e aggiornamento	20211549	NO		38	NO
Cereali: aggiornamento dati di filiera	20211550	NO		>100	NO
Orticoltura: aggiornamento dati	20211622	NO		100	NO
Olivicoltura: aggiornamento dati filiera	20211628	NO		>100	NO
Viticoltura: Aggiornamento dati filiera	20211629	NO		>100	NO
Frutticoltura: aggiornamento dati	20211670	NO		100	NO
Cerealicoltura: monitoraggio produzioni	20211672	NO		>100	NO
Cereali: Coordinamento e supporto	20211682	NO		0	NO
Viticoltura: iniziative valorizzazione	20211689	NO		100	NO
LR 24/19 istruttoria indennizzo danni	20212086	NO		100	NO
Aggiornamento mappatura processi UOD	202190022279	SI	2	100	SI
Sovvenzioni L.R. 22/2020 art. 27	202190032217	SI	40	100	SI
DGR 57/6 Aiuti prodotti a marchio	202190032233	SI	14	100	SI
coordinamento laboratorio analisi latte	202190042256	SI	44	100	SI
TOTALE OGO	22				
DI CUI A VALUTAZIONE		4			
TOTALE PESO			100		
DI CUI CORRELATI A ODR					4

OGO Servizio Verifiche Controlli Valorizzazione dei Marchi e delle Certificazioni in Agricoltura – CDR 00.16.03.04

Titolo	Codice SAP	Valutazione			Correlato a ODR SI/NO
		SI/NO	% Peso	% Realizzaz. Target	
Animazione territoriale	20210429	SI	20	100	NO
Divulgazione norme Reg. 178/2002	20210438	NO		>100	NO
Certificazione spesa sostenute FEAMP	20210440	NO		100	NO
Monitoraggi e controlli in loco	20210540	NO		100	NO
Controllo Aziende Multifunzionali	20210543	SI	35	100	NO
Assistenza tecnica su istanza	20210588	NO		100	NO
Prodotti a marchio DOP, IGP e Biologici	20210589	NO		100	NO
Sardegna Wine Experience	20210590	NO		100	NO
Controlli Organismi di CAA	20212251	NO		100	NO
Aggiornamento mappatura processi UOD	202190022281	SI	2	100	SI
LR 24/19 istruttoria indennizzo danni	202190032087	SI	43	100	SI
TOTALE OGO	11				
DI CUI A VALUTAZIONE		4			
TOTALE PESO			100		
DI CUI CORRELATI A ODR					2

2.1.4. Tabella sintesi del grado di conseguimento degli ODR e OGO

Obiettivi Direzionali RAGGIUNTI		
TOTALE ODR	SI Valutazione	NO Valutazione
2	2	0
Obiettivi Direzionali NON RAGGIUNTI		
TOTALE ODR	SI Valutazione	NO Valutazione
1	1	0

Obiettivi gestionali operativi RAGGIUNTI		
TOTALE OGO	SI Valutazione	NO Valutazione
155	45	110
Obiettivi gestionali operativi NON RAGGIUNTI		
TOTALE OGO	SI Valutazione	NO Valutazione
26	4	22

Obiettivi Direzionali correlati al PdPO RAGGIUNTI		
TOTALE ODR	SI Valutazione	NO Valutazione
=====	=====	=====
Obiettivi direzionali correlati al PdPO NON RAGGIUNTI		
TOTALE ODR	SI Valutazione	NO Valutazione
=====	=====	=====
Obiettivi gestionali operativi correlati al PdPO RAGGIUNTI		
TOTALE OGO	SI Valutazione	NO Valutazione
=====	=====	=====
Obiettivi gestionali operativi correlati al PdPO NON RAGGIUNTI		
TOTALE OGO	SI Valutazione	NO Valutazione
=====	=====	=====

2.1.5. Conseguimento degli ODR

ODR Collaborazione con il RPCT – CODICE SAP 20219002

ODR		OGO CORRELATI					
Valutaz. SI/NO	OBIETTIVO RAGGIUNTO SI/NO	CDR	Servizio	Titolo OGO	Codice SAP ODR	Valutaz. SI/NO	OBIETTIVO RAGGIUNTO SI/NO
VALUTAZIONE SI	OBIETTIVO RAGGIUNTO NO (GRADO DI REALIZZAZIONE TARGET 92%)	00.16.01.02	Bilancio e Contabilità	Aggiornamen to mappatura processi UOD	202190022259	SI	SI
		00.16.01.03	Infrastrutture Logistiche e Informatiche	Aggiornamen to mappatura processi UOD	202190022261	SI	SI
		00.16.02.03	Sviluppo Della Multifunzionalità' e Valorizzazione Della Biodiversità Agricola	Aggiornamen to mappatura processi UOD	202190022263	SI	SI
		00.16.01.04	Patrimonio	Aggiornamen to mappatura processi UOD	202190022265	SI	SI
		00.16.01.01	Personale	Aggiornamen to mappatura processi UOD	202190022267	SI	SI
		00.16.01.00	Programmazione e Controllo	Aggiornamen to mappatura processi UOD	202190022269	SI	SI
		00.16.03.01	Sostenibilità delle Attività Agricole	Aggiornamen to mappatura processi UOD	202190022271	SI	SI
		00.16.03.02	Sostenibilità Delle Attività Zootecniche e Ittiche	Aggiornamen to mappatura processi UOD	202190022273	SI	NO
		00.16.03.03	Supporto alle Politiche Di Sviluppo Rurale	Aggiornamen to mappatura processi UOD	202190022275	SI	SI
		00.16.02.02	Sviluppo delle Filiere Animali	Aggiornamen to mappatura processi UOD	202190022277	SI	SI
		00.16.02.01	Sviluppo delle Filiere Vegetali	Aggiornamen to mappatura processi UOD	202190022279	SI	SI
		00.16.03.04	Verifiche Controlli Valorizzazione dei Marchi e delle Certificazioni in Agricoltura	Aggiornamen to mappatura processi UOD	202190022281	SI	SI

ODR "Gestione attività di indennizzo/ristoro" – CODICE SAP 20219003

ODR		OGO CORRELATI					
Valutaz. SI/NO	OBIETTIVO RAGGIUNTO SI/NO	CDR	Servizio	Titolo OGO	Codice SAP ODR	Valutaz. SI/NO	OBIETTIVO RAGGIUNTO SI/NO
VALUTAZIONE SI	OBIETTIVO RAGGIUNTO SI	00.16.01.02	Bilancio e Contabilità	LR 24/19 - istruttoria indennizzo danni	202190032077	SI	SI
		00.16.01.03	Infrastrutture Logistiche e Informatiche	Sviluppo software e istruttorie	202190032078	SI	SI
		00.16.02.03	Sviluppo Della Multifunzionalità e Valorizzazione Della Biodiversità Agricola	Rimborso somme PCR capi bovini	202190032221	SI	SI
		00.16.02.02	Sviluppo delle Filiere Animali	Aiuti a favore del comparto suinicolo	202190032202	SI	SI
		00.16.02.01	Sviluppo delle Filiere Vegetali	Sovvenzioni L.R. 22/2020 art. 27	202190032217	SI	SI
				DGR 57/6-2020 Aiuti prodotti a marchio	202190032233	SI	SI
		00.16.03.04	Verifiche Controlli Valorizzazione dei Marchi e delle Certificazioni in Agricoltura	LR 24/19 - istruttoria indennizzo danni	202190032087	SI	SI

ODR "Personale ex ARAS" – CODICE SAP 20219004

ODR		OGO CORRELATI					
Valutaz. SI/NO	OBIETTIVO RAGGIUNTO SI/NO	CDR	Servizio	Titolo OGO	Codice SAP	Valutaz. SI/NO	OBIETTIVO RAGGIUNTO SI/NO
VALUTAZIONE SI	OBIETTIVO RAGGIUNTO SI	00.16.03.02	Servizio Sostenibilità Delle Attività Zootecniche E Ittiche	Servizi AT e certificazione impegni.	202190040185	SI	SI
		00.16.01.01	Servizio Personale	LR.47/18 - Reclutamento del personale	202190042019	SI	SI
		00.16.01.03	Servizio Infrastrutture Logistiche E Informatiche	Sicurezza, fornitura auto e sedi ex ARAS	202190042246	SI	SI
		00.16.02.01	Servizio Sviluppo Delle Filiere Vegetali	coordinamento laboratorio analisi latte	202190042256	SI	SI

2.1.6. **Tabella conseguimento degli OGO**

OGO Direzione Generale - CDR - 00.16.00.00

Titolo	Codice SAP	VALUTAZIONE SI/NO			Correlato a ODR SI/NO
			% Realizzaz. Target	TARGET RAGGIUNTO SI/NO	
Supporto attività di rilevanza esterna	20210669	NO	100	SI	NO
Supporto attività di rilevanza interna	20210670	NO	100	SI	NO
Programmazione e monitoraggio	20210671	NO	100	SI	NO
Supporto amministrativo	20210672	NO	100	SI	NO
Supporto alla formazione del personale	20210859	NO	>100	SI	NO
Attuazione Misura 1 PSR	20210860	NO	100	SI	NO
Attività giudiziale.	20210861	NO	100	SI	NO
Attività stragiudiziale	20210862	NO	100	SI	NO
Gestione account istituzionale <i>Facebook</i>	20210863	NO	100	SI	NO
Gestione sito web istituzionale	20210864	NO	100	SI	NO
Supporto per Informazione e Divulgazione	20210879	NO	>100	SI	NO
Riprogettazione sito web	20212242	NO	0	NO	NO
Avvio nuovo canale istituzionale	20212243	NO	0	NO	NO
Aggiornamento mappatura processi UOD	20212283	NO	100	SI	NO
TOTALE OGO	14				
TOTALE OGO A VALUTAZIONE		0			
TOTALE OGO TARGET A VALUTAZIONE RAGGIUNTO				0	
TOTALE OGO TARGET A VALUTAZIONE NON RAGGIUNTO				0	
TOTALE OGO CORRELATI A ODR					0

OGO Servizio Bilancio e Contabilità – CDR 00.16.01.02

Titolo	Codice SAP	Valutazione		TARGET		Correlato a ODR SI/NO
		SI/NO	% Peso	% Realizzaz.	RAGGIUNTO SI/NO	
Gestione contratti	20210509	NO		>100	SI	NO
Bilancio di previsione e variazioni	20210533	SI	60	100	SI	NO
Rendiconto della gestione dell'Agenzia.	20210534	NO		100	SI	NO
Registrazione contabile atti di gestione	20210537	NO		>100	SI	NO
Repertori e Rendicontazioni annuali.	20210562	NO		100	SI	NO
Attività commerciali contabilità e dich.	20210572	NO		100	SI	NO
Versamento imposte IMU	20210591	NO		100	SI	NO
Versamenti mensili e dich. 770 e IRAP	20210592	NO		100	SI	NO
Gestione beni di consumo.	20210637	NO		>100	SI	NO
Gestione beni mobili	20210638	NO		>100	SI	NO
Gestione procedure di affidamento.	20210888	NO		>100	SI	NO
Supporto affidamenti diretti su MEPA	20210948	NO		100	SI	NO
Aggiornamento mappatura processi UOD	202190022259	SI	2	100	SI	SI
LR 24/19 - istruttoria indennizzo danni	202190032077	SI	38	100	SI	SI
TOTALE OGO	14					
DI CUI A VALUTAZIONE		3				
TOTALE PESO			100			
TOTALE OGO TARGET A VALUTAZIONE RAGGIUNTO				3		
TOTALE OGO TARGET A VALUTAZIONE NON RAGGIUNTO					0	
TOTALE OGO CORRELATI A ODR						2

OGO Servizio Infrastrutture Logistiche e Informatiche – CDR 00.16.01.03

Titolo	Codice SAP	Valutazione		TARGET		Correlato a ODR SI/NO
		SI/NO	% Peso	% Realizzaz.	RAGGIUNTO SI/NO	
Gestione tecnica delle sedi	20210001	SI	30	>100	SI	NO
Assist. informatica e sviluppo software	20210044	SI	40	99	NO	NO
Gestione Infrastruttura Informatica	20210047	NO		>100	SI	NO
Digitalizzazione dei procedimenti	20210088	NO		100	SI	NO
Gestione documentale e protocollo	20210142	NO		99	NO	NO
Aggiornamento mappatura processi UOD	202190022261	SI	2	100	SI	SI
Sviluppo software e istruttorie	202190032078	SI	3	100	SI	SI
Sicurezza, fornitura auto e sedi ex ARAS	202190042246	SI	25	100	SI	SI
TOTALE OGO	8					
DI CUI A VALUTAZIONE		5				
TOTALE PESO			100%			
TOTALE OGO TARGET A VALUTAZIONE RAGGIUNTO				4		
TOTALE OGO TARGET A VALUTAZIONE NON RAGGIUNTO					1	
TOTALE OGO CORRELATI A ODR						3

OGO Servizio Patrimonio – CDR 00.16.01.04

Titolo	Codice SAP	Valutazione		TARGET		Correlato a ODR SI/NO
		SI/NO	% Peso	% Realizzaz.	RAGGIUNTO SI/NO	
Alienazione Immobili Area Centro	20210358	NO		>100	SI	NO
Alienazione immobili Area Nord	20210377	NO		33	NO	NO
Cessione Terreni ex Riforma	20210379	NO		70	NO	NO
Interventi di regolazione catastale	20210409	NO		>100	SI	NO
Lavori e manutenzioni	20210412	NO		>100	SI	NO
Attività gestionale beni Riforma agraria	20210413	SI	45	>100	SI	NO
Conto del Patrimonio	20210414	NO		0	NO	NO
Gestione contratti beni Riforma agraria	20210416	SI	30	>100	SI	NO
Liquidazione Tronchi Stradali L.R. 44/76	20210907	NO		67	NO	NO
Gestione Ammin. beni Monte Pascoli	20210923	NO		>100	SI	NO
Gestione Tecnica beni Monte Pascoli	20210933	SI	23	80	NO	NO
LR 24/19 - istruttoria indennizzo danni	20212079	NO		100	SI	NO
Aggiornamento mappatura processi UOD	202190022265	SI	2	100	SI	SI
TOTALE OGO	13					
DI CUI A VALUTAZIONE		4				
TOTALE PESO			100			
TOTALE OGO TARGET A VALUTAZIONE RAGGIUNTO				3		
TOTALE OGO TARGET A VALUTAZIONE NON RAGGIUNTO					1	
TOTALE OGO CORRELATI A ODR						1

OGO Servizio Personale – CDR 00.16.01.01

Titolo	Codice SAP	Valutazione		TARGET		Correlato a ODR SI/NO
		SI/NO	% Peso	% Realizzaz	RAGGIUNTO SI/NO	
Assistenza infortuni e previdenza	20210874	NO		100	SI	NO
Presenze e competenze accessorie	20210875	NO		100	SI	NO
Formazione, sviluppo organizzazione	20212008	NO		100	SI	NO
Gestione rapporto di lavoro	20212021	SI	20	>100	SI	NO
LR 24/19 istruttoria indennizzo danni	20212080	SI	13	100	SI	NO
Aggiornamento mappatura processi UOD	2021900222 67	SI	2	100	SI	SI
LR.47/18 Reclutamento del personale	2021900420 19	SI	65	100	SI	SI
TOTALE OGO	7					
DI CUI A VALUTAZIONE		4				
TOTALE PESO			100			
TOTALE OGO TARGET A VALUTAZIONE RAGGIUNTO				4		
TOTALE OGO TARGET A VALUTAZIONE NON RAGGIUNTO					0	
TOTALE OGO CORRELATI A ODR						2

OGO Servizio Programmazione e Controllo – CDR 00.16.01.00

Titolo	Codice SAP	Valutazione		TARGET		Correlato a ODR SI/NO
		SI/NO	% Peso	% Realizzaz.	RAGGIUNTO SI/NO	
Front office negli sportelli	20210016	SI	45	>100	SI	NO
Predisposizione del PTPCT	20210180	NO		0	NO	NO
Monitoraggio delle misure del PTPCT	20210182	NO		>100	SI	NO
Chiusura del POA 2020	20210216	NO		100	SI	NO
Gestione ciclo di programmazione 2021	20210217	NO		67	NO	NO
Programmazione attività 2022	20210218	NO		0	NO	NO
Indagine Congiunturale Estimativa	20210296	NO		>100	SI	NO
VII Censimento dell'agricoltura	20210596	NO		100	SI	NO
Servizio front office URP	20210665	SI	15	>100	SI	NO
Customer satisfaction servizi erogati	20210684	NO		>100	SI	NO
Potenziare la comunicazione esterna	20210685	NO		100	SI	NO
Implementazione comunicazione interna	20210686	NO		100	SI	NO
Aggiornamento Anagrafica utenti	20210709	NO		>100	SI	NO
Rilevazione customer satisfaction	20210710	NO		>100	SI	NO
Supporto organizzativo eventi	20210711	NO		>100	SI	NO
Elaborazione dati filiere vegetali	20210896	NO		100	SI	NO
Osservatorio filiera vitivinicola	20210899	NO		100	SI	NO
Attuazione dei controlli interni	20211590	NO		67	NO	NO
LR 24/19 istruttoria indennizzo danni	20212063	SI	30	100	SI	NO
Aggiornamento mappatura processi UOD	202190022269	SI	10	100	SI	SI
TOTALE OGO	20					
DI CUI A VALUTAZIONE		4				
TOTALE PESO			100			
TOTALE OGO TARGET A VALUTAZIONE RAGGIUNTO				4		
TOTALE OGO TARGET A VALUTAZIONE NON RAGGIUNTO					0	
TOTALE OGO CORRELATI A ODR						1

OGO Servizio Sostenibilità delle Attività Agricole – CDR 00.16.03.01

Titolo	Codice SAP	Valutazione		TARGET		Correlato a ODR SI/NO
		SI/NO	% Peso	% Realizzaz.	RAGGIUNTO SI/NO	
Formaz. Abilit. pat. verdi	20210228	SI	30	>100	SI	NO
Pubblicazione Agriportale sito Regione	20210632	NO		100	SI	NO
Rete Monit.. avversità	20210674	NO		100	SI	NO
Modelli agrometeo e difesa sostenibile	20210675	NO		>100	SI	NO
Feedback attività derivanti dal PAN	20210676	NO		70	NO	NO
Contr. Macc. irroratrici	20210678	NO		>100	SI	NO
Agricoltura conservativa	20210754	NO		100	SI	NO
Assist. piani fertilizzazione	20210757	NO		>100	SI	NO
Formazione difesa integrata volontaria	20210771	NO		100	SI	NO
Rispetto requisiti OP riconoscimento	20210951	NO		100	SI	NO
Supporto realizzazione DPI Sardegna	20210957	SI	20	100	SI	NO
Creazione e gestione APP Rilievi	20211599	NO		100	SI	NO
progetti europei	20212045	NO		>100	SI	NO
Rete Rurale Nazionale - Agrometeorologia	20212048	NO		100	SI	NO
Gruppo di Lavoro Agrometeo	20212051	NO		100	SI	NO
Formazione aggiornamento consulenti albo	20212102	NO		100	SI	NO
Sostenibilità condivisa	20212239	NO		100	SI	NO
LR 24/19 istruttoria indennizzo danni	20212248	NO		100	SI	NO
Accertamento danni da eventi calamitosi	20212299	SI	48	>100	SI	NO
Aggiornamento mappatura processi UOD	202190022271	SI	2	100	SI	SI
TOTALE OGO	20					
DI CUI A VALUTAZIONE		4				
TOTALE PESO			100			
TOTALE OGO TARGET A VALUTAZIONE RAGGIUNTO				4		
TOTALE OGO TARGET A VALUTAZIONE NON RAGGIUNTO					0	
TOTALE OGO CORRELATI A ODR						1

OGO Servizio Sostenibilità delle Attività Zootecniche e Ittiche – CDR 00.16.03.02

Titolo	Codice SAP	Valutazione		TARGET		Correlato a ODR SI/NO
		SI/NO	% Peso	% Realizzaz.	RAGGIUNTO SI/NO	
Supporto tecnico personalizzato	20210473	NO		>100	SI	NO
Aiuti CCFF e LLGG e programmi genetici.	20210530	NO		50	NO	NO
LR 24/19 istruttoria indennizzo danni	20212082	NO		100	SI	NO
Sostenibilità latte e carne	20212204	NO		>100	SI	NO
Misura 14_2021 benessere degli animali	20212289	SI	60	>100	SI	NO
Aggiornamento mappatura processi UOD	202190022273	SI	2	0	NO	SI
Servizi AT e certificazione impegni.	202190040185	SI	38	100	SI	SI
TOTALE OGO	7					
DI CUI A VALUTAZIONE		3				
TOTALE PESO			100			
TOTALE OGO TARGET A VALUTAZIONE RAGGIUNTO				2		
TOTALE OGO TARGET A VALUTAZIONE NON RAGGIUNTO					1	
TOTALE OGO CORRELATI A ODR						2

OGO Servizio Supporto alle Politiche di Sviluppo Rurale – CDR 00.16.03.03

Titolo	Codice SAP	Valutazione		TARGET		Correlato a ODR SI/NO
		SI/NO	% Peso	% Realizzaz.	RAGGIUNTO SI/NO	
Accordi per lo sviluppo locale	20210063	SI	40	>100	SI	NO
Empowerment	20210064	NO		>100	SI	NO
Istruttoria attività multifunzionali	20210162	SI	14	100	SI	NO
Gestione Albo multifunzionalità	20210163	NO		100	SI	NO
Istruttoria prodotti tradizionali	20210176	NO		100	SI	NO
Incremento professionalità imprenditori	20210177	SI	30	75	NO	NO
Riconoscimento organismi di consulenza	20211582	NO		100	SI	NO
MIS.1 Progettare la Qualità dei prodotti	20212015	NO		0	NO	NO
TRIS Gestione e rendicontazione	20212016	SI	14	100	SI	NO
Percorsi di sostenibilità strategica	20212017	NO		100	SI	NO
Misura 1 supporto all'imprenditorialità	20212035	NO		100	SI	NO
LR 24/19 istruttoria indennizzo danni	20212083	NO		100	SI	NO
Aggiornamento mappatura processi UOD	202190022275	SI	2	100	SI	SI
TOTALE OGO	13					
DI CUI A VALUTAZIONE		5				
TOTALE PESO			100			
TOTALE OGO TARGET A VALUTAZIONE RAGGIUNTO				4		
TOTALE OGO TARGET A VALUTAZIONE NON RAGGIUNTO				1		
TOTALE OGO CORRELATI A ODR						1

OGO Servizio Sviluppo della Multifunzionalità e Valorizzazione della Biodiversità Agricola

CDR 00.16.02.03

Titolo	Codice SAP	Valutazione		TARGET		Correlato a ODR SI/NO
		SI/NO	% Peso	% Realizzaz.	RAGGIUNTO SI/NO	
Assistenza tec. in multif e biodiversità	20210022	SI	30	100	SI	NO
Promozione multifunzionalità.	20210026	NO		100	SI	NO
Sviluppo filiera corta	20210028	NO		100	SI	NO
Portale agrobiodiversità della Sardegna	20210098	NO		100	SI	NO
Progetti pilota biodiversità	20210100	NO		100	SI	NO
Divulgazione LR n.16/2014	20210157	NO		100	SI	NO
Valorizzazione e diffusione produzioni	20210219	NO		100	SI	NO
Mandigos – la Sardegna in tavola	20211616	NO		100	SI	NO
Istruttoria domande repertorio biodiv.	20212042	NO		100	SI	NO
LR 24/19 istruttoria indennizzo danni	20212084	NO		100	SI	NO
Perimetrazione eventi calamitosi	20212212	SI	30	100	SI	NO
PON Colonie Penali	20212213	SI	20	100	SI	NO
MenSarda	20212226	NO		100	SI	NO
CITRUS – Interreg Marittimo 2014 - 2020	20212300	NO		100	SI	NO
Aggiornamento mappatura processi UOD	202190022263	SI	2	100	SI	SI
Rimborso somme PCR capi bovini	202190032221	SI	18	100	SI	SI
TOTALE OGO	16					
DI CUI A VALUTAZIONE		5				
TOTALE PESO			100			
TOTALE OGO TARGET A VALUTAZIONE RAGGIUNTO				5		
TOTALE OGO TARGET A VALUTAZIONE NON RAGGIUNTO					0	
TOTALE OGO CORRELATI A ODR						2

OGO Servizio Sviluppo delle Filiere Animali – CDR 00.16.02.02

Titolo	Codice SAP	Valutazione		TARGET		Correlato a ODR SI/NO
		SI/NO	% Peso	% Realizzaz.	RAGGIUNTO SI/NO	
Filiera foraggera. Informazione	20210056	NO		0	NO	NO
Coordinamento filiere carni, all. minori	20210058	NO		0	NO	NO
Filiera carni Assistenza tecnica UOTT	20210061	NO		100	SI	NO
Filiera carni formazione UOTT	20210066	NO		0	NO	NO
Coordinamento filiera foraggera	20210071	NO		0	NO	NO
Coordinamento lattiero caseario	20210126	NO		100	SI	NO
Assistenza tecnica lattiero caseario	20210134	SI	23	100	SI	NO
Formazione lattiero caseario	20210135	NO		0	NO	NO
Coordinamento filiere ittiche	20210140	NO		100	SI	NO
Assistenza tecnica nelle filiere ittiche	20210141	NO		100	SI	NO
Informazione filiere ittiche	20210145	NO		100	SI	NO
LR 24/19 istruttoria indennizzo danni	20212085	NO		100	SI	NO
Formazione - filiere ittiche	20212216	NO		100	SI	NO
Aiuti pescatori subacquei	20212287	SI	30	100	SI	NO
Aggiornamento mappatura processi UOD	202190022277	SI	2	100	SI	SI
Aiuti a favore del comparto suinicolo	202190032202	SI	45	100	SI	SI
TOTALE OGO	16					
DI CUI A VALUTAZIONE		4				
TOTALE PESO			100			
TOTALE OGO TARGET A VALUTAZIONE RAGGIUNTO				4		
TOTALE OGO TARGET A VALUTAZIONE NON RAGGIUNTO					0	
TOTALE OGO CORRELATI A ODR						2

OGO Servizio Sviluppo delle Filiere Vegetali – CDR 00.16.02.01

Titolo	Codice SAP	Valutazione		TARGET		Correlato a ODR SI/NO
		SI/NO	% Peso	% Realizz.	RAGGIUNTO SI/NO	
Cerealicoltura: ATA strutturata/aziendale	20211522	NO		>100	SI	NO
Frutticoltura: ATA strutturata e aziendale	20211527	NO		>100	SI	NO
Olivicoltura: ATA strutturata e aziendale	20211535	NO		>100	SI	NO
Orticoltura: ATA strutturata e aziendale	20211539	NO		>100	SI	NO
Viticoltura: ATA strutturata e aziendale	20211542	NO		>100	SI	NO
Fruttic. formaz. aggiornam	20211546	NO		>100	SI	NO
Olivic. formaz. aggiornam	20211547	NO		15	NO	NO
Orticolt. formaz. aggiornam	20211548	NO		>100	SI	NO
Vitic.: formaz. aggiornam	20211549	NO		38	NO	NO
Cereali: formaz. aggiornam	20211550	NO		>100	SI	NO
Orticolt: aggiorn. dati	20211622	NO		100	SI	NO
Olivicoltura: aggiorn dati	20211628	NO		>100	SI	NO
Vitic: Aggiornamento dati	20211629	NO		>100	SI	NO
Fruttic: aggiornamento dati	20211670	NO		100	SI	NO
Cerealicolt.: monit. Prod.	20211672	NO		>100	SI	NO
Cereali: Coordinamento e supporto	20211682	NO		0	NO	NO
Vitic: valorizzazione	20211689	NO		100	SI	NO
LR 24/19 istruttoria indennizzo danni	20212086	NO		100	SI	NO
Aggiornamento mappatura processi UOD	202190022279	SI	2	100	SI	SI
Sovv.i L.R. 22/2020 art. 27	202190032217	SI	40	100	SI	SI
DGR 57/6 Aiuti prodotti a marchio	202190032233	SI	14	100	SI	SI
coordinamento laboratorio analisi latte	202190042256	SI	44	100	SI	SI
TOTALE OGO	22					
DI CUI A VALUTAZIONE		4				
TOTALE PESO			100			
TOTALE OGO TARGET A VALUTAZIONE RAGGIUNTO				4		
TOTALE OGO TARGET A VALUTAZIONE NON RAGGIUNTO					0	
TOTALE OGO CORRELATI A ODR						4

OGO Servizio Verifiche Controlli Valorizzazione dei Marchi e delle Certificazioni in Agricoltura – CDR 00.16.03.04

Titolo	Codice SAP	Valutazione		TARGET		Correlato a ODR SI/NO
		SI/NO	% Peso	% Realizzaz.	RAGGIUNTO SI/NO	
Animazione territoriale	20210429	SI	20	100	SI	NO
Divulgazione norme Reg. 178/2002	20210438	NO		>100	SI	NO
Certificazione spesa sostenute FEAMP	20210440	NO		100	SI	NO
Monitoraggi e controlli in loco	20210540	NO		100	SI	NO
Controllo Aziende Multifunzionali	20210543	SI	35	100	SI	NO
Assistenza tecnica su istanza	20210588	NO		100	SI	NO
Prodotti a marchio DOP, IGP e Biologici	20210589	NO		100	SI	NO
Sardegna Wine Experience	20210590	NO		100	SI	NO
Controlli Organismi di CAA	20212251	NO		100	SI	NO
Aggiornamento mappatura processi UOD	202190022281	SI	2	100	SI	SI
LR 24/19 istruttoria indennizzo danni	202190032087	SI	43	100	SI	SI
TOTALE OGO	11					
DI CUI A VALUTAZIONE		4				
TOTALE PESO			100			
TOTALE OGO TARGET A VALUTAZIONE RAGGIUNTO				4		
TOTALE OGO TARGET A VALUTAZIONE NON RAGGIUNTO					0	
TOTALE OGO CORRELATI A ODR						2

3. TABELLE OBIETTIVI NON RAGGIUNTI

SERVIZIO INFRASTRUTTURE LOGISTICHE E INFORMATICHE – CDR 00.16.01.03							
Codice OGO	TITOLO	INDICATORE	TARGET			MOTIVAZIONE	Valutaz. SI/NO
			PIANIF.	REALIZ.	% realizzazione		
20210142	Gestione documentale e protocollo	Documenti processati nel rispetto del Manuale di protocollazione - percentuale	100	99	99%	sovraccarico eccessivo tra maggio e luglio 2021 dovuto a più di 10.000 domande di concorso pervenute	NO
20210044	Assist. informatica e sviluppo software	Richieste evase entro 5 giorni sul totale di quelle concluse – percentuale atti evasi	86	85	99%	tardiva registrazione a sistema dell'avvenuta conclusione di diversi interventi	SI

SERVIZIO PATRIMONIO– CDR 00.16.01.04							
Codice OGO	TITOLO	INDICATORE	TARGET			MOTIVAZIONE	Valutaz. SI/NO
			PIANIF.	REALIZ.	% realizzazione		
20210377	Alienazione immobili Area Nord	Pratiche Istruite	6	2	33%	Mancato o tardivo riscontro da parte degli aventi diritto all'acquisto	NO
20210379	Cessione Terreni ex Riforma	Pratiche di cessione terreni funzionali istruite	20	14	70%	Mancanza di riscontro da parte di numerosi aventi diritto all'acquisto, raggiunti a seguito attivazione manifestazione d'interesse.	NO
20210414	Conto del Patrimonio	Comunicazione dati effettuata nei termini di legge	1	0	0%	Il dipartimento del Tesoro ha attivato da poco tempo l'applicativo per la comunicazione dei dati relativi agli immobili detenuti al 31.12.2019, fissandone la scadenza al 28.02.2022.	NO
20210907	Liquidazione Tronchi Stradali L.R. 44/76	N. Tronchi stradali liquidati	3	2	67%	Difficoltà e complessità nella fase di reperimento dei destinatari della liquidazione.	NO
20210933	Gestione Tecnica beni Monte Pascoli	Interventi e sopralluoghi effettuati	35	28	80%	Attività di difficile programmazione, basata su media periodi precedenti, che potrebbe non coincidere con le necessità di sopralluogo	SI

SERVIZIO PROGRAMMAZIONE E CONTROLLO – CDR 00.16.01.00							
Codice OGO	TITOLO	INDICATORE	TARGET			MOTIVAZIONE	Valutaz. SI/NO
			PIANIF.	REALIZ.	% realizzazione		
20210180	Predisposizione del PTPCT	Documenti prodotti	1	0	0%	La bozza del PTPCT è stata inviata al RPCT il quale, considerato che l'Organo di indirizzo esamina e approva entro il 31/01, stante la paventata ipotesi di un DPR che lo integri nel PIAO di cui alla L 113/21, ha ritenuto opportuno rinviarne l'adozione.	NO
20210217	Gestione ciclo di programmazione 2021	conferma caricamento dei dati sulla intranet Domino/Notes e sul sistema SAP/PS	3	2	67%	Il POA 2021 è stato approvato nel mese di settembre. Pertanto non è stato effettuato il monitoraggio intermedio al 30 giugno.	NO
20210218	Programmazione attività 2022	Riunioni con la DG per la pianificazione del processo di programmazione 2022	1	0	0%	Con determinazione del CS n. 964 del 28/09/2021, la struttura organizzativa dell'Agenzia è stata ridefinita. Le attività relative alla programmazione del POA 2022, non possono essere avviate fino alla concreta implementazione della nuova struttura.	NO
20211590	Attuazione dei controlli interni	Check list compilate e firmate	72	48	67%	Poiché non è stato possibile effettuare i controlli sul consuntivo di giugno, dato lo slittamento nei tempi di approvazione del Programma Operativo Annuale 2021, l'accertamento riguarderà solo il consuntivo di settembre e quello finale di febbraio. Per questo motivo potranno essere controllati, complessivamente, 48 OGO, anziché i 72 previsti.	NO

SERVIZIO SOSTENIBILITÀ DELLE ATTIVITÀ AGRICOLE – CDR 00.16.03.01

Codice OGO	TITOLO	INDICATORE	TARGET			MOTIVAZIONE	Valutaz. SI/NO
			PIANIF.	REALIZ.	% realizzazione		
20210676	Feedback attività derivanti dal PAN	Numero registri analizzati	20	14	70%	Non raggiunto obiettivo causa emergenza Covid-19	NO

SERVIZIO SOSTENIBILITÀ DELLE ATTIVITÀ ZOOTECNICHE E ITTICHE – CDR 00.16.03.02

Codice OGO	TITOLO	INDICATORE	TARGET			MOTIVAZIONE	Valutaz. SI/NO
			PIANIF.	REALIZ.	% realiz- zazione		
20210530	Aiuti CCFF e LLGG e programmi genetici.	Approvazione del rendiconto esercizio precedente Erogazione anticipo contributo	2	1	50%	No anticipo PA per rec. contr. '20 Rendiconto '20 non concluso x integr. doc. AARS riscontro elenco spese non ammesse x il PA incompletezza documentazione. Verifica AIA autocontrollo pervenuta 1/12/2021 e no relazione Agris risultati attuazione del PA	NO
202190022273	Aggiornamento mappatura processi UOD	Percentuale processi aggiornati, in rapporto a quelli mappati nel 2016	100	0	0%	I processi, relativi all'attuazione della Mis. 14 del PSR, possono essere aggiornati solo dopo la modifica della stessa, prevista per il 2022. Quelli della gestione dei reflui aziendali, attribuiti ad altra struttura, ha reso non attuale l'aggiornamento	SI

SERVIZIO SUPPORTO ALLE POLITICHE DI SVILUPPO RURALE – CDR 00.16.03.03

Codice OGO	TITOLO	INDICATORE	TARGET			MOTIVAZIONE	Valutaz. SI/NO
			PIANIF.	REALIZ.	% realiz- zazione		
20210177	Incremento professionalità imprenditori	Attivazione corsi aggiornamento operatori agrituristici 2^ Avviso	4	3	75%	Sono stati attivati 3 corsi in modalità online soddisfacendo tutte le richieste pervenute	SI
20212015	MIS.1 Progettare la Qualità dei prodotti	REPORT degli incontri di divulgazione delle iniziative previste dal progetto	1	0	0%	Con nota dell' ASSESSORATO DELL'AGRICOLTURA E RIFORMA AGRO-PASTORALE del 16/11/2021 prot. in entrata N. 0054894/21 si è provveduto alla svalidazione del bando Misura 1 e della tipologia d'intervento nonché alla rinuncia d'ufficio delle domande presentate	NO

SERVIZIO SVILUPPO DELLE FILIERE ANIMALI – CDR 00.16.03.02							
Codice OGO	TITOLO	INDICATORE	TARGET			MOTIVAZIONE	Valutaz. SI/NO
			PIANIF.	REALIZ.	% realizzazione		
20210056	Filiera foraggera. Informazione	Somma partecipanti per ogni incontro formativo/divulgativo	150	0	0%	le attività divulgative previste dall'OGO non sono state realizzate per impegni improrogabili dei colleghi nell'istruttoria della Misura 14 , e non si è potuto realizzare il Video didattico per indisponibilità di fondi specifici sulla videoproduzione	NO
20210071	Coordinamento - filiera foraggera	Documenti di monitoraggio	3	0	0%	Il personale peraltro ridott, coinvolto nell'Ogo è stato precettato per le attività istruttoria	NO
20210058	Coordinamento filiere carni, all. minori	Relazioni descrittive delle attività svolte	2	0	0%	Causa emergenza epidemiologica da COVID-19 e attività prioritaria relativa a DGR 47/50 del 24 settembre 2020 Disposizioni a favore del comparto suinicolo le iniziative sono state annullate	NO
20210066	Filiera carni formazione UOTT	relazione intermedia e finale	2	0	0%	Causa emergenza epidemiologica da COVID-19 e attività prioritaria relativa a DGR 47/50 del 24 settembre 2020 Disposizioni a favore del comparto suinicolo le iniziative sono state annullate	NO
20210135	Formazione - lattiero caseario	Somma partecipanti per ogni singolo incontro formativo/divulgativo	690	0	0%	Causa emergenza epidemiologica da COVID-19 e attività prioritaria relativa a DGR 47/50 del 24 settembre 2020 Disposizioni a favore del comparto suinicolo le iniziative sono state annullate	NO

SERVIZIO SVILUPPO DELLE FILIERE VEGETALI – CDR 00.16.02.01							
Codice OGO	TITOLO	INDICATORE	TARGET			MOTIVAZIONE	Valutaz. SI/NO
			PIANIF.	REALIZ.	% realizzazione		
20211547	Olivicoltura: Formazione e aggiornamento	Somma partecipanti per singola giornata formativa	530	82	15%	La formazione e l'aggiornamento prevedono dimostrazioni e prove pratiche in presenza che necessariamente creano assembramento, pertanto nel rispetto delle norme anti-Covid, non è stato possibile raggiungere gli obiettivi di questa attività	NO
20211549	Viticultura: Formazione e aggiornamento	Somma partecipanti per singola giornata formativa	255	97	38%	La formazione e l'aggiornamento prevedono dimostrazioni e prove pratiche in presenza che necessariamente creano assembramento, pertanto nel rispetto delle norme anti-Covid, non è stato possibile raggiungere appieno gli obiettivi di questa attività	NO
20211682	Cereali: Coordinamento e supporto	Report di rendicontazione periodica	1	0	0%	non è stato definito il report finale anche a seguito del pensionamento nel mese di luglio 2021 del titolare dell'incarico di coordinamento dell'UO	NO